

►►► **Structura metalica
 pentru casa doua familii 4001**

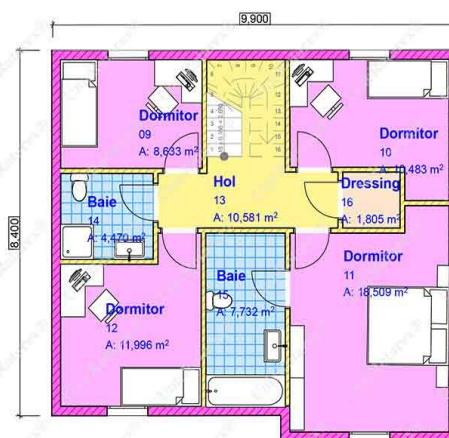
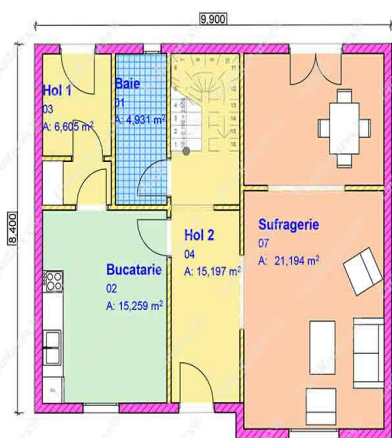

Suprafata desfasurata	166.32 mp	26194 euro
Latime	8.4 m	
Lungime	9.9 m	
Dormitoare	4 buc	
Baie	3 buc	

Structura metalica cu plan de montaj	17297 euro
Proiect tehnic de rezistenta suprastructura.	1164 euro
Accesorii pentru montaj	1081 euro
Preasamblare in fabrica	1330 euro
Montaj structura pe fundatia clientului	5322 euro

Pretul aproximativ al transportului structurii se calculeaza inmultind numarul de kilometri (aratati de [harta Google Maps](#) din locatia Unic Rotarex® in locatia dumneavoastra) cu 1,5 euro/km.

Preturile nu includ TVA.

Platile se fac in lei la cursul BNR din ziua facturarii. 50% in avans si 50% la livrare.

Conditia de livrare este FCA, conform INCOTERMS.

Termen de executie proiect tehnic	17 zile
Termen de executie structura	11 zile
Termen de executie montaj	11 zile

Oferta se refera la structura metalica si montaj.

Alte lucrari de constructii puteti contracta cu echipe zonale. Lucrari de constructii normale care pot fi realizate de oricine.

Echipa Unic Rotarex®

- Estimarea este calculata la preturile actuale de referinta ale materiilor prime si se poate transforma intr-o oferta in maxim 7 zile de la descarcarea de pe site, in limita disponibilitatii de proiectare, productie si montaj.

[CONTACT](#)

www.rotarex.ro